

# [C-Rent]

Vermietsoftware



Ein Produkt der CX<sup>9</sup> Systems GmbH

*Die Zukunft integriert!*

➔ C-Rent-Vermiet-Software – eine gute Wahl!

Zu Ihrem Nutzen: Mit der C-Rent-Software entscheiden Sie sich für Kompetenz, Kontinuität und erstklassige Technologien.

## Die Software für Vermietung und Fuhrparkmanagement

### ➔ Aus der Praxis für die Praxis!

Bereits 1993 hat Marc Schwarzkopf die C-Rent-Software mit dem praktischen Wissen aus der väterlichen Autovermietung entwickelt und programmiert. Auch heute noch bietet diese Konstellation zahlreiche Vorteile. Zum Beispiel können geplante Weiter- und Neuentwicklungen praxisorientiert diskutiert und vorab im Live-Betrieb getestet werden. Bei CX9 hat fast jeder im Team schon hinter dem Tresen gesessen und ein Auto vermietet.

#### **Wir sprechen Ihre Sprache!**

Das Ergebnis ist eine Softwarelösung die bereits im Standard keine Wünsche offen lässt. **Und sollten Sie doch die eine oder andere individuelle Anpassung benötigen: kein Problem! Durch die flexible Struktur des Programms ist dies jederzeit möglich.**

### ➔ Intuitive Bedienbarkeit

Durch den Einsatz der unter Windows üblichen Fenstertechnologie gewinnt man bei C-Rent einen schnellen Einblick in die Handhabung. Die bei der Einführung notwendigen Schulungen reduzieren sich daher auf ein Minimum, das spart Zeit und Kosten. Auch Aushilfskräfte können innerhalb kürzester Zeit angeleitet werden.

### ➔ Disposition/Reservierung

Ein absolutes Highlight der C-Rent-Software hinsichtlich Bedienerfreundlichkeit und der damit verbundenen Zeitersparnis ist das Modul Dispo! In der Regel arbeiten alle Anwender nur noch aus diesem Programm heraus, da sie von dieser Oberfläche die Möglichkeit haben, in andere Bereiche, wie z.B. Fahrzeuge, Schäden oder Mietverträge zu verzweigen. Sie können eine Verfügbarkeitsabfrage starten, das Reservierungsbuch oder die Stationsübersicht anzeigen, eine Reservierung in einen Vertrag umwandeln oder auch eine Gruppenreservierung vornehmen. Die farbliche Darstellung ermöglicht Ihnen einen Überblick über vorgenommene Reservierungen, Mietverträge oder Transferfahrten. Hilfsmittel, wie z.B. Vergleich Ist-/Plan-KM-Stand oder Erinnerungen bei TÜV-/AU-Fälligkeit, erleichtern die tägliche Arbeit. Je nach Wunsch können Sie den zu betrachtenden Zeitraum, die Station und die Fahrzeuggruppe auswählen. Bei entsprechend eingerichteter Zugriffsberechtigung können natürlich auch alle Stationen betrachtet werden. In diesem Beispiel sind die Stationen durch den roten Balken getrennt.

Grip.Res: P-LKW 7,5 t Fahrzeug.von: P-LKW 7,5 t Fahrzeug.bis: P-LKW 7,5 t Ausstattung: ... Inhaber:  Alle  KM  Egen  Typ  Fremd  Gruppe

Vermittler: Egal Fahrzeugtyp: Egal Fahrzeugart: Egal Fahrzeugkategorie: Egal

MV-/Res.Nr.: Suchen(F2)



Datumsbereich Anzeige: Von: 25.08.2008 Bis: 08.09.2008 Station: MID Zellen: 2 Kfz.Gesamt: 30 Kfz.Eigen: 12 Grip.Gesamt: 0

Anzeigen-F9 Recherche-F10 Legende

KM	25	26	27	28	29	30	31	2	3	4	5	6	7	8
Ist/Plan/Max	Mo	Di	Mi	Do	Fr	Sa	So	Mo	Di	Mi	Do	Fr	Sa	So

MID - Minden	25	26	27	28	29	30	31	2	3	4	5	6	7	8
<b>Fahrzeuge</b>														
MI-CX 9284 P MAN TGL 8.180 KH 49792/63748/100			MIO-Firma Hartmann-MIO	MIO-Firma Hartmann-MIO		MIO-Ende,Ber						MIO-Firma Hartmann-MIO		
MI-CX 9111 P MAN TGL 8.180 KH 25672/31600/100			MIO-Firma Hartmann-MIO	MIO-Firma Hartmann-MIO			MIO-Firma Hartmann-MIO							
MI-CX 9135 P MAN TGL 8.180 KH 23972/28749/100			MIO-Firma Övermann-MIO	MIO-Firma E		MIO-Geissler	M					N5T-Firma Kriehn-N5T		
SHG-CX 9322 P DC Atego KHB Schl 47463/56361/100			MIO-Firma Menke-MIO											
SHG-CX 9318 P DC Atego KHB 49711/56361/100			MIO-Firma Hartmann-MIO	MIO-Firma Hartmann-MIO									MIO-Firma Hartmann-MIO	
SHG-CX 9319 P DC Atego KHB 49910/56361/100			MIO-Firma Hartmann-MIO	MIO-Firma Hartmann-MIO									MIO-Firma Hartmann-MIO	
MI-CX 9131 P MAN TGL 8.180 KH 27941/28749/100			N5B-Firma Vol	G6S-Wende,A		MIO-F	MIO-Firma Schur			MIO-Firma K			MIO-Firma Kemmer-MI	
MI-CX 9328 P MAN TGL 8.180 KH 54323/55266/100			MIO-Firma Dieck-MIO											
MI-CX 9132 P MAN TGL 8.180 K			Hartmann-MIO	MIO-Firma Hartmann-MIO									MIO-Firma Hartmann-	
MI-CX 9350 P MAN TGL 8.180 KHB			MIO				MIO-Firma Bisanz-MIO						MIO	
MI-CX 9112 P MAN TGL 8.180 K			MIO-Fi	R1T-Sada,An		MIO-Stork,Ber	MIO-Firma K	MIO-Firma Kemmer-MIO						
MI-CX 9133 P MAN TGL 8.180 K			ann-MIO			MIO-Firma Hartmann-MIO								
B30 - Bad Oeyn			Ausstattung: BS,DIE,WIN Rückgabvereinbarung: 25.07.2009											
MI-CX 9308 P MAN TGL 8.180 K			ma,Wi		B1D-Firma Kluge-B1D		B1-	B30-Firma S					N5T-H	
SHG-CX 9321 P DC Atego KHB Schl 86416/56361/100			MIO-Firma Övermann-MIO		N5B-Bühne,Ai		N	B30-Firma Wiech-B30				MIO-Firma Kerke-MIO		
565 - Stadthagen			Fahrzeuge											
MI-CX 9282 P MAN TGL 8.180 KH 59228/63748/100					B1		B30							
MI-CX 9134 P MAN TGL 8.180 KH 30360/28747/100			MIO-Fir		HFB-Wilden,M		G6S-Weber			G6	GE		R1T-Sport,I	N5B-J
N5B - Nienburg			Fahrzeuge											

**Legende**

**Mietverträge**

- Offen
- abgeschlossen
- überfällig
- abgerechnet

**Transferfahrten**

- Offen
- abgeschlossen
- überfällig
- Werkstatt
- Gemein

**Reservierungen**

- Normal
- Must-Be
- Überfällig

**Sonstige**

- Gen.Nr abgelaufen

**Fremde Stationen**

- Läuft an fremder St.
- Transferfahrt nötig



## ➔ CX<sup>9</sup> – Der Spezialist für Vermiet-Software

**Bei uns können Sie auch mieten!** Neben dem einmaligen Erwerb einer Lizenz haben Sie auch die Möglichkeit, diese zu mieten. Und das ohne Anzahlung! Wir empfehlen in dem Fall eine Vertragslaufzeit von 48 Monaten. **Der Vorteil für Sie:** ➔ **0,0€ Investition,** ➔ **100% Nutzen**

## Organisation mit System!

### ➔ Disposition/Reservierung (Fortsetzung)

**Der in der Bildmitte befindliche Screenshot soll Ihnen einen Überblick über das Herzstück der Software – die Dispo – geben!**

Bei der Entwicklung der Dispo war es erklärtes Ziel, möglichst viele Informationen auf einen Blick zur Verfügung zu stellen. Nach kurzer Eingewöhnungsphase hinsichtlich der verschiedenen Farben und Symbole haben Sie dann ad hoc einen Überblick über alle relevanten Daten: Ausstattungsmerkmale, KM-Stände, TÜV- oder Inspektionsfähigkeiten, Status eines Vertrages oder einer Reservierung, Zustellungs- und Abholwünsche, Detailinformationen zum Fahrzeug oder Vertrag über Pop-up-Fenster, Werkstattaufenthalte, Feiertage und Wochenenden, notwendige Transferfahrten, Fahrzeuggruppen, -kategorien, -typen oder -arten, Aussteuerungstermine der Fahrzeuge u. v. m.! Neben der Information über eine Vielzahl von Daten kann man in puncto Bedienerfreundlichkeit folgenden Ablauf beispielhaft nennen: Um eine Reservierung in einen Vertrag zu überführen, klickt man den entsprechenden Balken mit der rechten Maustaste an, in dem sich dann öffnenden Menü wählt man die Aktion „in Vertrag wandeln“, woraufhin die Vertragsmaske erscheint und der Vertrag mit einem Mausklick erstellt werden kann. **Vermietung leicht gemacht!**

### ➔ Umfangreiche Funktionalität

Die Systemlösung C-Rent bietet ein hohes Maß an Funktionalität. Neben den Basisthemen Administration, Mietvertragsabwicklung und Stammdatenverwaltung werden auch die Bereiche Schadenmanagement, Marketing, Auswertungen, Online-Reservierungen und Disposition/Reservierung abgebildet. Damit schaffen Sie die Grundlage für eine enorme Transparenz in Ihrem Unternehmen.

### ➔ Modularer Aufbau

C-Rent-Anwender haben die freie Auswahl! Sie brauchen sich nur für die Funktionen zu entscheiden, die für Ihr Unternehmen notwendig sind. Und sollten Sie Ihre Meinung später ändern – kein Problem! Die Module sind einfach nachzurüsten.

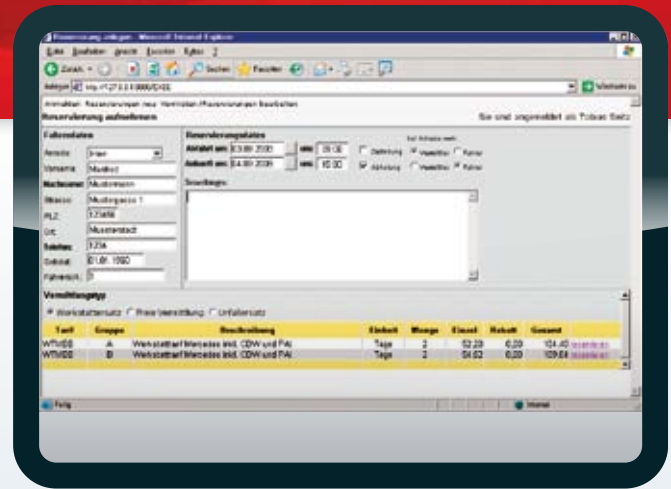

## Nutzen Sie unsere Erfahrung!

### ➔ Schadensmanagement

In diesem Bereich haben Sie die Möglichkeit, Unfallberichte, Fotos sowie Schäden in textueller und grafischer Form zu verwalten. Im Ausdruck des Schadensprotokolls werden diese Darstellungen dann entsprechend wiedergegeben.

**Außerdem können Sie die Schäden direkt an den verursachenden Mieter weiterbelasten.**

### ➔ Online-Reservierung

Unter dieser Überschrift verbergen sich außerdem die Stichworte „Webmodul“ oder „die über Browser zu bedienende Oberfläche“. Mit diesem Modul haben Sie, Ihre Kunden oder auch Ihre Vermittler die Möglichkeit, über das Internet Reservierungen aufzunehmen und weitere Funktionen auszuführen. Die dort eingegebenen Daten werden automatisch in das C-Rent übernommen. Eine Online-Reservierung erscheint beispielsweise sofort als Gruppenreservierung in der Dispo-Anzeige.

**Nicht nur die Computergeneration wird es Ihnen danken!**

## ➔ Basis

Administration, Mietvertragsabwicklung (Angebot, Reservierung, Mietvertrag, Rechnung), Stammdatenverwaltung (Kunden, Lieferanten, Fahrzeuge, Versicherungen, Vermittler, Fahrer, Tarife), Kasse

## ➔ Schadensverwaltung

Zuordnung von Schäden zu Mietverträgen, Hinterlegen von digitalen Bildern, Übergabeprotokolle, Unfallberichte

## ➔ Online-Reservierung

Automatische Übernahme der Eingaben im Internet in die Disposition / Stammdaten

## ➔ Marketing

Kontaktmanagement (Besuchsberichte, etc.), Kundeneinschätzungen, Workflow

## Modularer Aufbau



## ➔ Dispo

Grafische Übersicht, stationsübergreifende Fahrzeugreservierung, Reservierungsbuch, Verfügbarkeitsabfrage

## ➔ Auswertungen

Mehr als 110 verschiedene Abfragen (Controlling, Fuhrpark, Kunden, Umsätze, Unternehmensanalyse, Vermietvorgänge, usw.)

## ➔ Schnittstelle Buchhaltung

Einrichtung einer Schnittstelle zu nahezu jeder Finanzbuchhaltungs-Software möglich

## ➔ Dokumentenmanagement

Archivierung von Dokumenten

## ➔ Zahlungsverwaltung

OP-Listen, Mahnungen, automatische EC- und Kreditkartenabrechnung

➔ [www.crent.de](http://www.crent.de)   ➔ [www.cx9.de](http://www.cx9.de)